

généalogie – brachydactylie

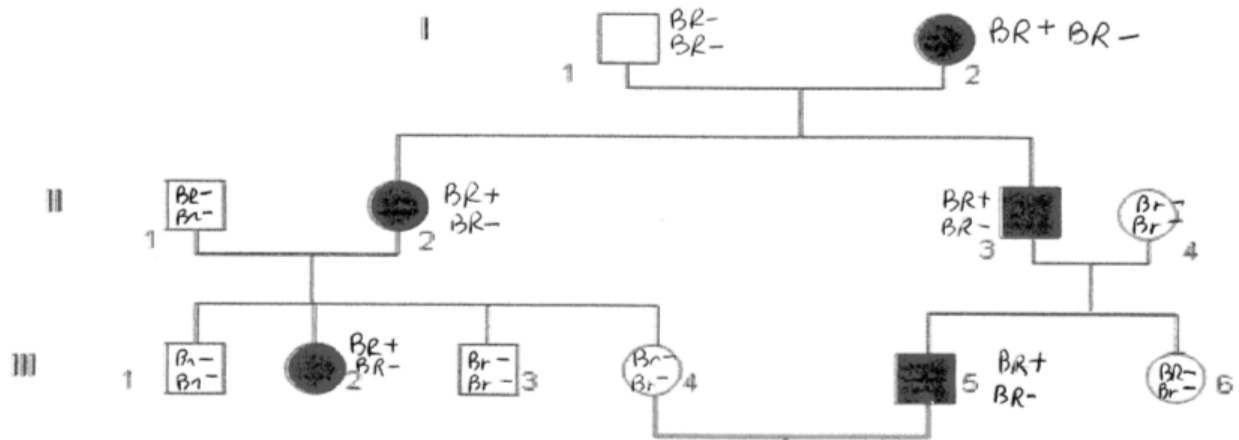

Gamètes parent III4 : ci-contre	Allèle Br-	Allèle Br-
Gamètes parent III 5 : ci-dessous		
Allèle Br+	Cellule-œuf : génotype allèles Br- et Br+ ; Enfant phénotype [brachydactylie]	Cellule-œuf : génotype allèles Br- et Br+ ; Enfant phénotype [brachydactylie]
Allèle Br-	Cellule-œuf : génotype allèles Br- et Br-; Enfant phénotype [normal]	Cellule-œuf : génotype allèles Br- et Br- ; Enfant phénotype [normal]

La probabilité qu'un enfant du couple III4 et 5 possède ce caractère de brachydactylie est de 2/4.

